**STADT HAGEN**

# Bebauungsplan Nr. 2/05 (568) Teil 2
## - Haßleyer Insel -

Blatt 2

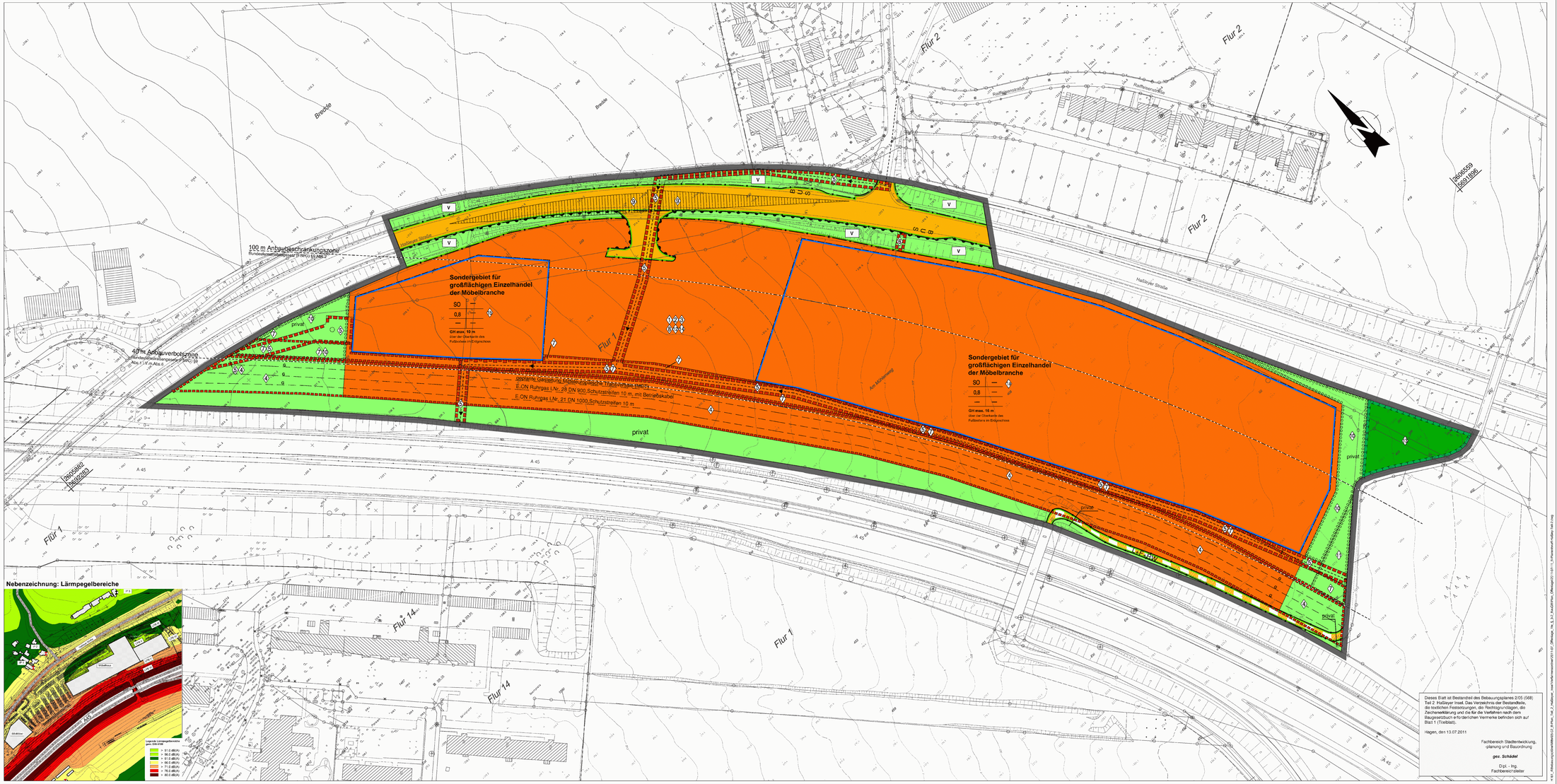


Dieses Blatt ist Bestandteil des Bebauungsplanes 2/05 (568) Teil 2 Haßleyer Insel. Das Verzeichnis der Bestandteile, die textlichen Festsetzungen, die Rechtsgrundlagen, die Zeichenerklärung und die für die Verfahren nach dem Baugesetzbuch erforderlichen Vermerke befinden sich auf Blatt 1 (Titelblatt).

Hagen, den 13.07.2011

Fachbereich Stadtentwicklung, -planung und Bauordnung

*gez. Schädel*

Dipl. - Ing.
Fachbereichsleiter